

การไหลเวียนของข้อมูล VIS (Flow of VIS data)

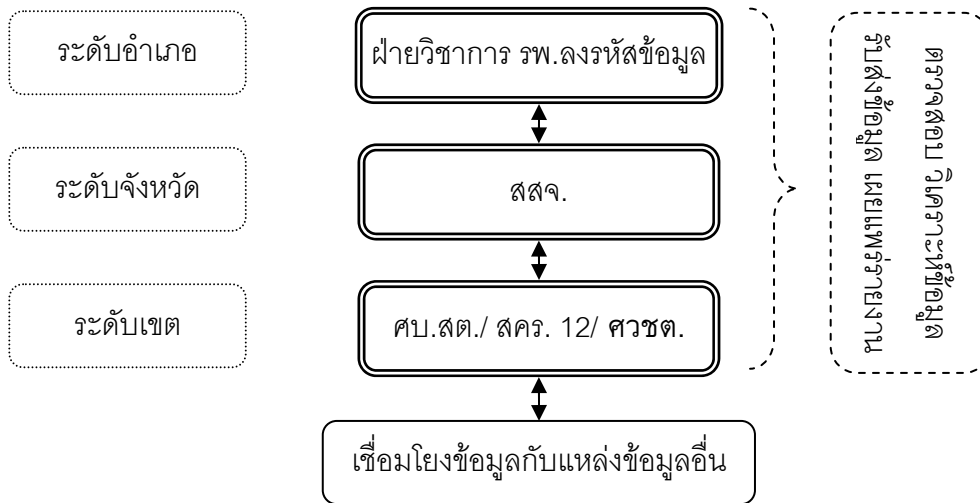

- โรงพยาบาลในเครือข่ายเฝ้าระวัง ฯ ส่งข้อมูลทุกเดือน (กำหนดตัดข้อมูลทุกวันสุดท้ายของเดือน) โดยส่ง file ข้อมูลด้วย email หรือ diskette ถึง focal point ระดับจังหวัด และสำเนาส่งระดับเขตและประเทศ ตาม email ด้านล่าง ทุกวันที่ 7 ของเดือนถัดไป
กรุณาเก็บแบบบันทึกข้อมูลผู้ป่วยไว้ที่โรงพยาบาลอย่างปลอดภัย
- focal point ระดับจังหวัดตรวจสอบความถูกต้องและแก้ไขแล้วส่ง file ข้อมูลด้วย email ถึงระดับเขตและประเทศภายในวันที่ 12 ของเดือนถัดไป
- คณะทำงานการวิเคราะห์ข้อมูลส่งรายงานการวิเคราะห์ข้อมูลระดับเขตถึง สสจ. และโรงพยาบาลในเครือข่ายเฝ้าระวัง ฯ ทุกวันที่ 15 ของเดือนถัดไป

ผู้ประสานงาน (focal point)

จังหวัด สสจ.:

- ปัตตานี: นางสาว ธนพร พนาคุปต์ vispattani_94@hotmail.com 081 963 9702
- ยะลา: นาย จิรายุวัฒน์ ชัยพานิชยกุล yala_ncd@hotmail.com 089 463 4249
- นราธิวาส: นาย มาหะมะนุ ภูมิบุตร mahamanuh@gmail.com 086 290 1756
- สงขลา: นาง อัจจิมา พรรณนา saranya_ra@hotmail.com 081 898 4944
- สตูล: นางอรนุช ฌ นคร ncd_spho@hotmail.com 081 276 1283

เขต: สคร.12: นางสาว นันทพร กลิ่นจันทร์ nk_pan2004@yahoo.com 086 956 5616

ศบ.สต.: นางสาว จันท์ฉาย ลิมสกุล shdacvis@gmail.com 081 368 9207

ศวชต.: ดร. เมตตา ภูนิ้ง db_relief@yahoo.co.th 073 334 088

ประเทศ: สนร.: ร.อ. นพ. วารินทร์ ปงกันคำ ร.น. wrdpkk@gmail.com 081 861 4901

Download แบบบันทึกข้อมูล โปรแกรมบันทึก จัดการ วิเคราะห์ข้อมูล คู่มือ รายงาน ได้ที่

<http://medipe2.psu.ac.th/~vis/> นพ. วรสิทธิ์ ศรศรีวิชัย vorasith@msn.com 081 303 1376