

คู่มือการใช้โปรแกรม VISWIN เพื่อนำเข้าข้อมูล VMS

เมื่อต้องการจะนำข้อมูลจากโปรแกรม VMS เข้าโปรแกรม VISWIN ให้ดำเนินการตามขั้นตอนต่อไปนี้ (ขั้นตอนที่ 1 ถึง 4 เมื่อมีข้อมูลใหม่ที่ส่งมาจากโปรแกรม VMS เท่านั้น)

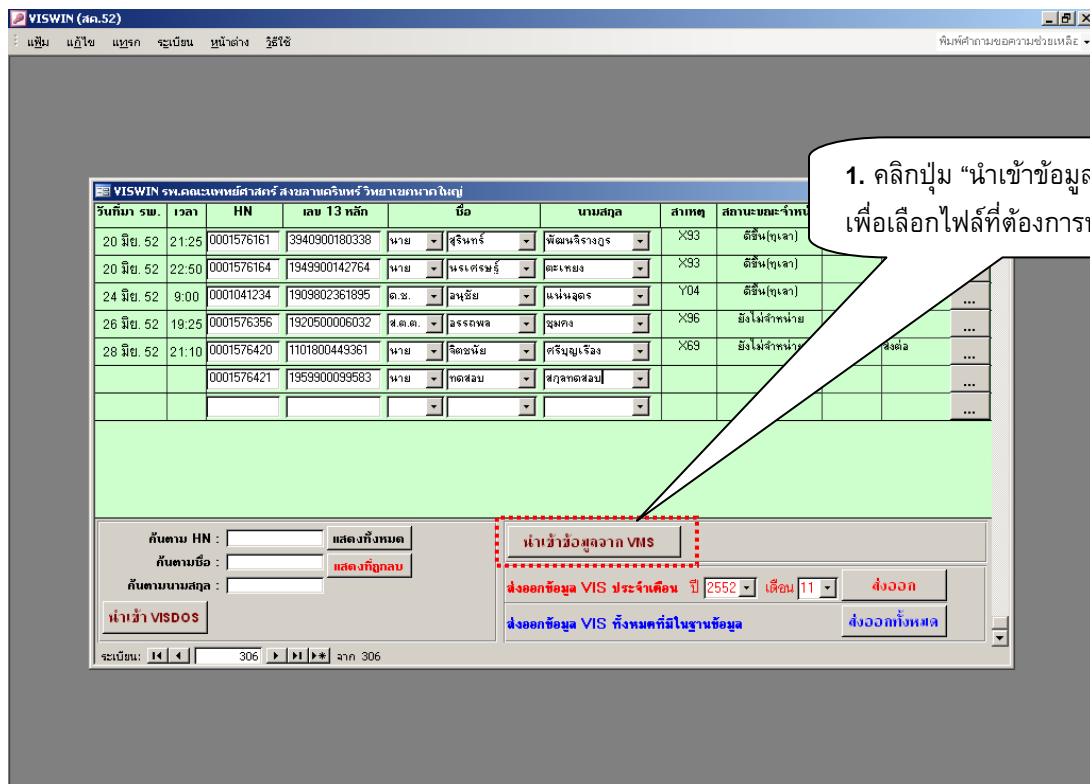

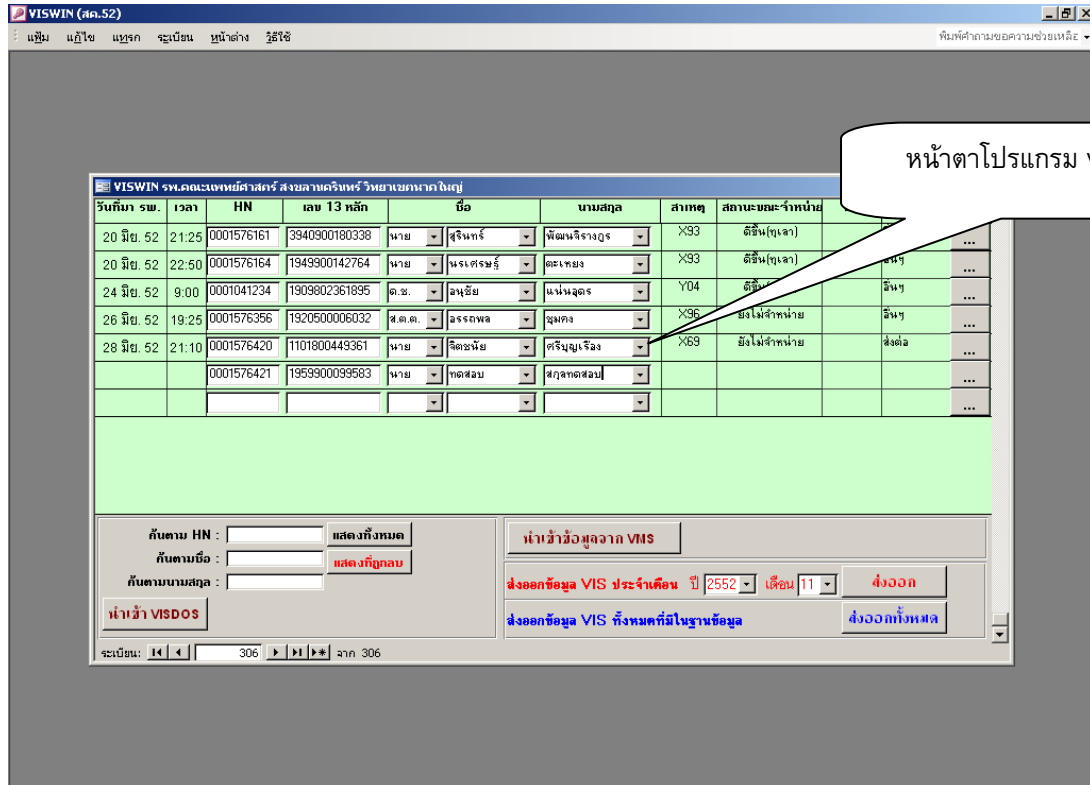
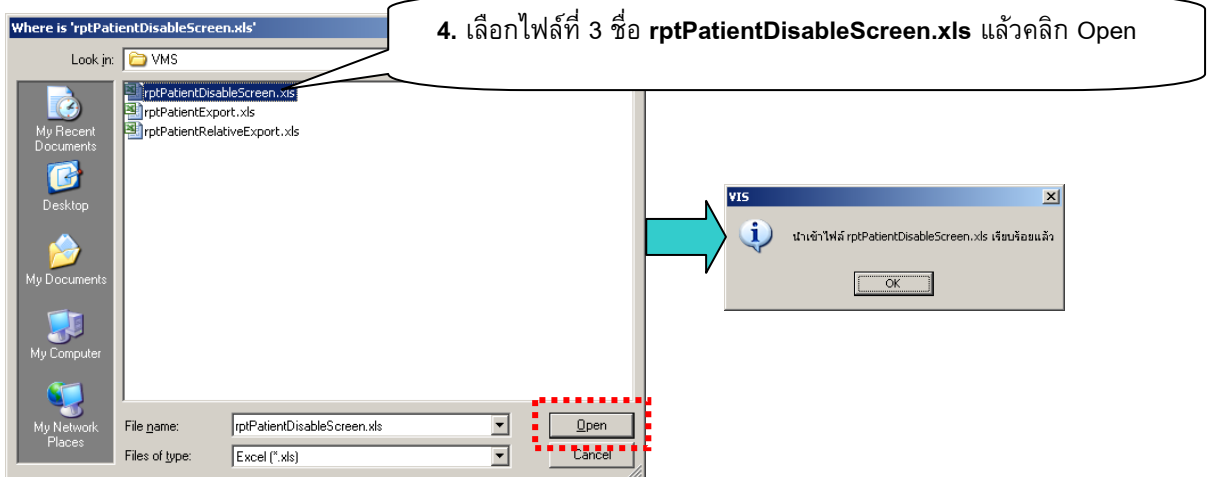
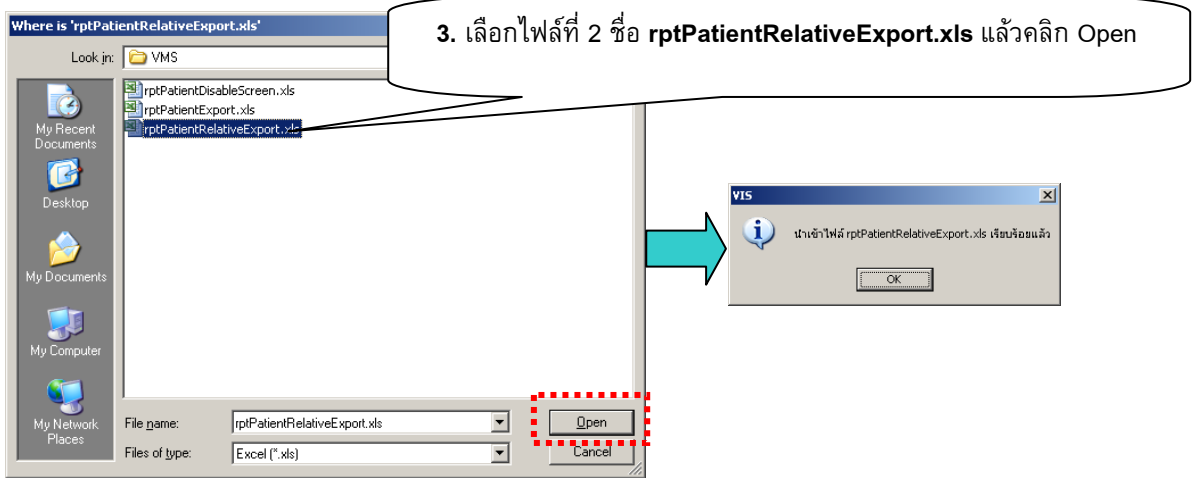
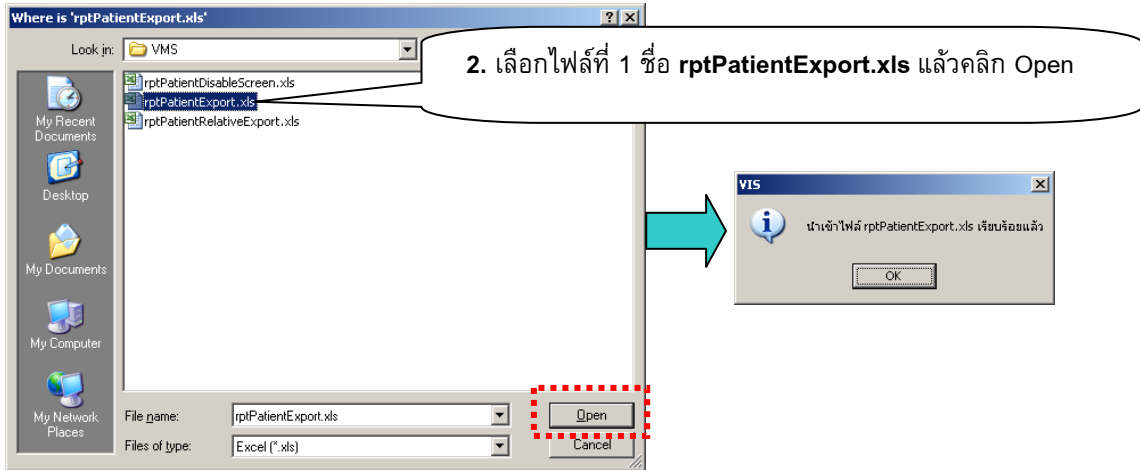

VISWIN (สค.52)

เพิ่ม แก้ไข แยก ระบบ หน้าต่าง วิดีโอ

พื้นที่กำหนดความช่วยเหลือ

5. เพิ่มผู้บาดเจ็บรายใหม่ โดยป้อน HN หรือ เลข 13 หลัก แล้วเลื่อนเคอร์เซอร์ไปที่ค่านำหน้าชื่อ หลังจากนั้นระบบจะดึงข้อมูลพื้นฐานจาก VMS มาเติมให้

วันที่มา รพ.	เวลา	HN	เลข 13 หลัก	ชื่อ	สถานะ	สถานที่	เตียง	เตียง	เตียง
20 มีย. 52	21:25	0001576161	3940900180338	นาย
20 มีย. 52	22:50	0001576164	1949900142764	นาย	นางเศรษฐ์
24 มีย. 52	9:00	0001041234	1909802361895	ด.ช.	อนุชัย
26 มีย. 52	19:25	0001576356	1920500006032	ส.ต.ต.	จรุญ
28 มีย. 52	21:10	0001576420	1101800449361	นาย	ศิริบุญเรือง
		0001576421	1959900099583	นาย	ทศพล

ก้นตาม HN : แสดงทั้งหมด

ก้นตามชื่อ : แสดงทั้งหมด

ก้นตามนามสกุล :

นำเข้า VISDOS

นำเข้าข้อมูลจาก VMS

ส่งออกข้อมูล VIS ประจำเดือน ปี 2552 เดือน 11 ส่งออก

ส่งออกข้อมูล VIS ทั้งหมดที่มีในฐานข้อมูล ส่งออกทั้งหมด

ระบบ: 306 จาก 306

VISWIN (สค.52)

เพิ่ม แก้ไข แยก ระบบ หน้าต่าง วิดีโอ

พื้นที่กำหนดความช่วยเหลือ

6. คลิกปุ่มแก้ไขข้อมูลที่อยู่ด้านหลัง เพื่อเข้าไปเพิ่มเติม/แก้ไขข้อมูล

วันที่มา รพ.	เวลา	HN	เลข 13 หลัก	ชื่อ	สถานะ	สถานที่	เตียง	เตียง	เตียง
20 มีย. 52	21:25	0001576161	3940900180338	นาย	สุรินทร์
20 มีย. 52	22:50	0001576164	1949900142764	นาย	นางเศรษฐ์
24 มีย. 52	9:00	0001041234	1909802361895	ด.ช.	อนุชัย
26 มีย. 52	19:25	0001576356	1920500006032	ส.ต.ต.	จรุญ
28 มีย. 52	21:10	0001576420	1101800449361	นาย	ศิริบุญเรือง
		0001576421	1959900099583	นาย	ทศพล

ก้นตาม HN : แสดงทั้งหมด

ก้นตามชื่อ : แสดงทั้งหมด

ก้นตามนามสกุล :

นำเข้า VISDOS

นำเข้าข้อมูลจาก VMS

ส่งออกข้อมูล VIS ประจำเดือน ปี 2552 เดือน 11 ส่งออก

ส่งออกข้อมูล VIS ทั้งหมดที่มีในฐานข้อมูล ส่งออกทั้งหมด

ระบบ: 306 จาก 306

7.1 ส่วนของข้อมูลพื้นฐานที่สามารถดึงมาจาก VMS ได้

8. แก้ไขข้อมูล / เพิ่มเติมข้อมูล
ให้ครบถ้วน แล้วคลิกปุ่ม ปิด

แบบบันทึกข้อมูลการเฝ้าระวังการบาดเจ็บ (VIS) รพ.คณะแพทยศาสตร์ สงขลานครินทร์ วิทยาเขตหาดใหญ่

HN : 0001576421 AN : ชื่อ-สกุล : นางสาวทศลอม นามทศลอม เพศ : 1-ชาย ID : 1-9599-00099-58-3 วัน/เดือน/ปี เกิด : 01-ก.พ.-28

อายุ : 24 ปี 7 เดือน ศาสนา 1-พุทธ อาชีพ : 08-กำนัน สถานะสมรส : สิทธิการรักษา :

ที่อยู่ปัจจุบัน : จังหวัด : 94-ปัตตานี อำเภอ : 02 - โคกโพธิ์ ตำบล : 02-มะกรูด

หมู่ : 02-บ้านโพธิ์ ชื่อหมู่บ้าน : บ้านเลขที่ : 111 ม.2 เบอร์โทร :

วันที่เกิดเหตุ : เวลาที่เกิดเหตุ :

วันที่มาถึง รพ. : เวลาที่มาถึง รพ. :

สถานที่เกิดเหตุ : จังหวัด : อำเภอ : ตำบล : หมู่ :

ชื่อหมู่บ้าน : บ้านเลขที่ : จุดเกิดเหตุ :

การบาดเจ็บเกิดโดย : กิจกรรมขณะเกิดเหตุ : เกิดขณะปฏิบัติหน้าที่ :

ICD10 :

ผู้ว่าส่งคือ : จังหวัด : มาจากสถานพยาบาลชื่อ : มาโดย :

การปฐมพยาบาล / การดูแลขณะนำส่ง : ดูแลการหายใจ : ห้ามเลือด :

Splint/Slab C-spine : Splint/Slab อื่น ๆ : IV Fluid :

Vital signs แรกรับที่ ER BP : / mm/Hg PR : / RR : / E= V= M= GCS =

Hx.cons (ตั้งแต่เกิดเหตุ) ซม. บาท ลักษณะการบาดเจ็บ :

DIAGNOSIS 1-6

การวินิจฉัย	Body region	AIS	RTS =
<input type="text"/>	<input type="text"/>	<input type="text"/>	<input type="text"/>
<input type="text"/>	<input type="text"/>	<input type="text"/>	<input type="text"/>
<input type="text"/>	<input type="text"/>	<input type="text"/>	<input type="text"/>

1 Minor (เล็กน้อย)
2 Moderate (ปานกลาง)
3 Serious : not life threatening (มากแต่ไม่คุกคามต่อชีวิต)
4 Critical : life threatening (มากและคุกคามต่อชีวิต)
5 Uncertain (ไม่แน่ใจ, ไม่แน่ใจในโอกาสต่อชีวิต)
6 Worst (รุนแรงที่สุด, ส่วนใหญ่ในข้อชีวิต)
7 Death (เสียชีวิต)
8 Not injured (ไม่บาดเจ็บหรือไม่)

ISS =
PS =

จำหน่ายออกจาก รพ. วันที่ : 20 สิงหาคม 2552 ถึง 20-ส.ค.-52 เวลา 09:00 น. ค่าใช้จ่ายทั้งหมด บาท

สถานะขณะจำหน่าย ชนิดการจำหน่าย ส่งไปรพ.ชื่อ :

ญาติผู้บาดเจ็บ

ความสัมพันธ์	ตำแหน่งที่อาศัย	ชื่อ	สกุล	เลขประจำตัวประชาชน
1. พี่	ชาย	ทศลอม2	นามทศลอม2	1-2345-67890-09-9
2. แม่	นาง	ทศลอม3	นามทศลอม2	0-9988-76565-44-4
3. พี่สาว	นาง	ทศลอม4	นามทศลอม2	1-0000-00000-00-1
4. ลูก	ต.ช.	ทศลอม5	นามทศลอม2	2-0000-00000-00-2
5.				
6.				
7.				
8.				
9.				
10.				
11.				
12.				
13.				
14.				
15.				

รหัสผ่าน :

7.2 ส่วนของข้อมูลญาติผู้บาดเจ็บที่สามารถดึงมาจาก VMS ได้

