

คู่มือการติดตั้งและใช้งาน
โปรแกรมทำเนียบเยียวยา
Relief Directory Program Version 1.0
ฉบับปรับปรุงครั้งที่ 1

พัฒนาโปรแกรมโดย
นายสมสวัสดิ์ มาลาทอง

คณะที่ปรึกษา
อ.ดร.เมตตา กุฬิง
อ.นพ.วรสิทธิ์ ศรศรีวิชัย

ปรับปรุงคู่มือโดย
นายสมสวัสดิ์ มาลาทอง
E-mail: dsccpsu@gmail.com
6 มีนาคม 2551

สารบัญ

| เรื่อง | หน้า |
|--|------|
| 1. การติดตั้งโปรแกรมลงเครื่องคอมพิวเตอร์ | 3 |
| 2. การใช้งาน | 5 |
| 3. การรับส่งข้อมูลรายเดือน | 8 |

การติดตั้งโปรแกรมลงเครื่องคอมพิวเตอร์

1. Download Program สำหรับ MS Access XP, 2003, 2007 ได้ที่ เว็บไซต์ของ ศวชต.

<http://medipe2.psu.ac.th/~dsc> หรือ ติดต่อกับผู้ประสานงานระดับจังหวัด

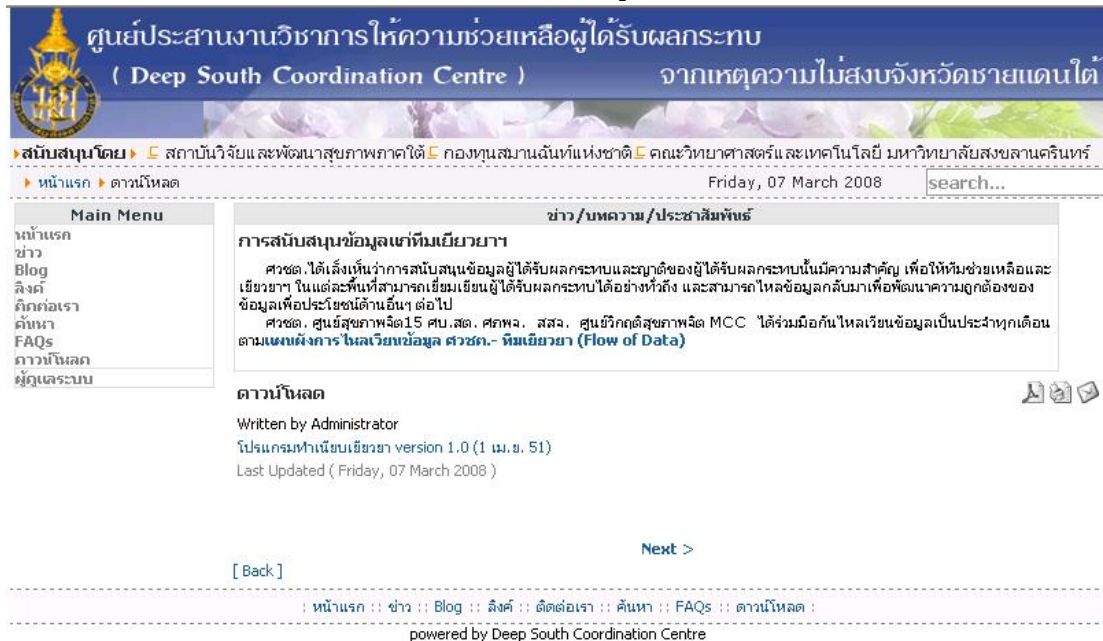

2. บันทึกไฟล์ที่ดาวน์โหลดมาไว้ที่ My Documents หรือ folder อื่นที่ต้องการ
3. ขยายไฟล์ที่ได้บันทึกไว้ในข้อ 2. ด้วยโปรแกรม WinZip โดยไปเก็บไว้ที่ folder C:\RDP
 - 3.1 คลิก Mouse ปุ่มขวา ที่ไฟล์ที่ได้บันทึกไว้ในข้อ 2. คลิกเลือก WinZip ในเมนูแรก แล้วคลิกเลือก Extract to... ในเมนูถัดไป
 - 3.2 ตรงช่อง Extract to ระบุ folder เป็น C:\RDP ดังรูป แล้วคลิกปุ่ม Extract

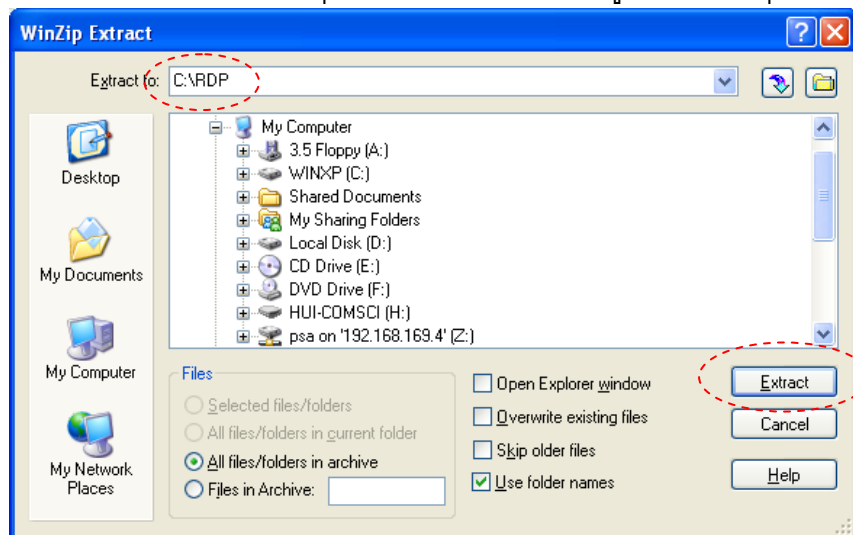

***หมายเหตุ โปรดระวังต้องติดตั้งโปรแกรมที่ folder C:\RDP เท่านั้น ***

4. เมื่อทำการติดตั้งเสร็จแล้ว ตรวจสอบที่ folder C:\RDP\ จะมี file ทั้งหมด 4 ไฟล์ ดังรูป

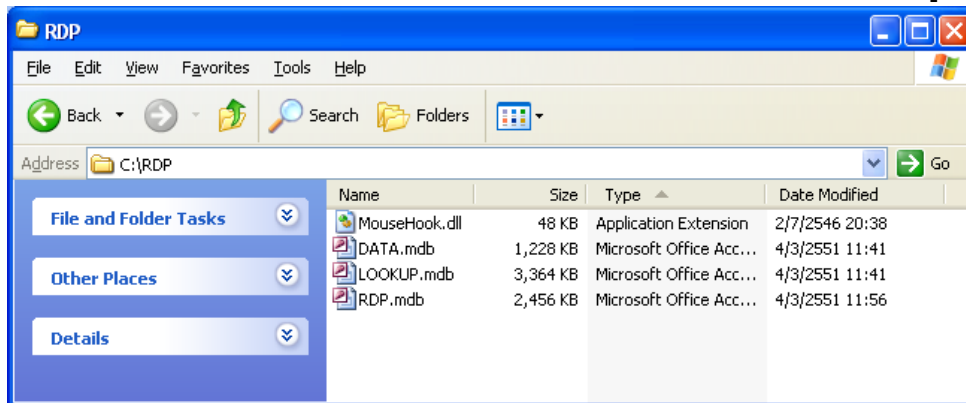

5. ทำการสร้างทางลัด (Shortcut) สำหรับเปิด Program ดังรูป

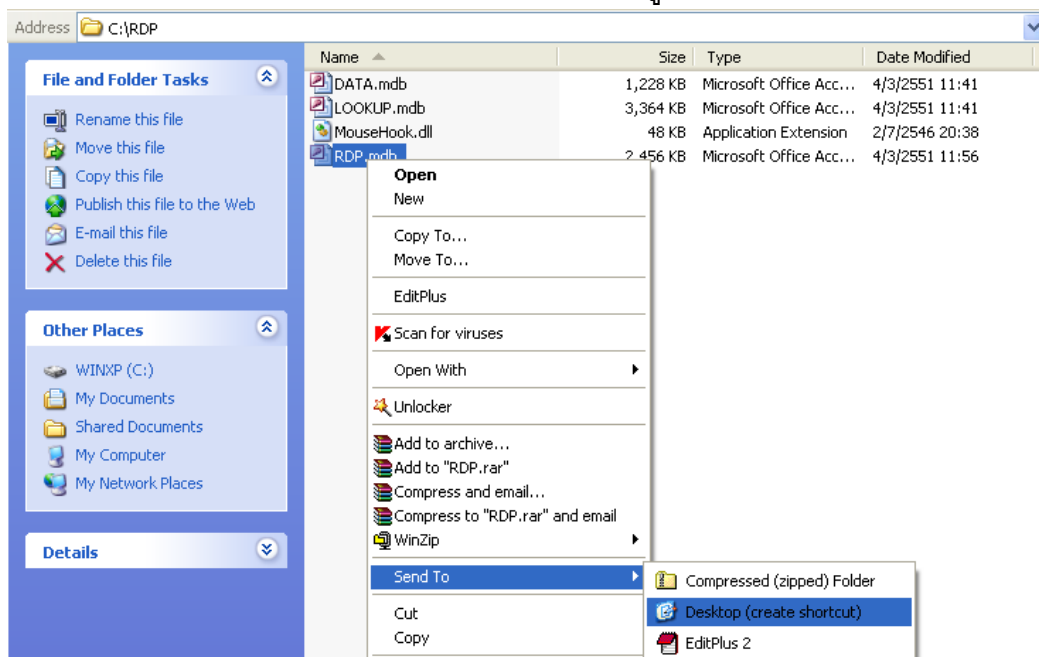

5.1 เข้าไปที่ folder C:\RDP\

5.2 คลิก Mouse ปุ่มขวา ที่ file ชื่อ RDP.mdb แล้วคลิก Sent To => Desktop (create shortcut)

6. เมื่อทำการสร้างทางลัด (Shortcut) เสร็จแล้ว จะได้ Icon สำหรับ RDP.mdb ที่ Desktop ดังรูป



การใช้งาน

การใช้งานได้แบ่งออกเป็น 2 ส่วน ตามกลุ่มการใช้งานคือ

1. สำหรับผู้ได้รับผลกระทบ ใช้บันทึกข้อมูลผู้ได้รับผลกระทบและความต้องการความช่วยเหลือ ค้นหาและออกรายงานข้อมูลองค์กร/หน่วยงานให้ความช่วยเหลือที่ตรงกับความต้องการให้แก่ผู้ได้รับผลกระทบ

2. สำหรับองค์กร/หน่วยงานให้ความช่วยเหลือ ใช้ค้นหาและออกรายงานข้อมูลผู้ได้รับผลกระทบที่ตรงกับบทบาทหน้าที่และพื้นที่รับผิดชอบ ให้แก่องค์กร/หน่วยงานให้ความช่วยเหลือ ซึ่งสามารถเข้าถึงได้จากเมนูหลักดังรูป

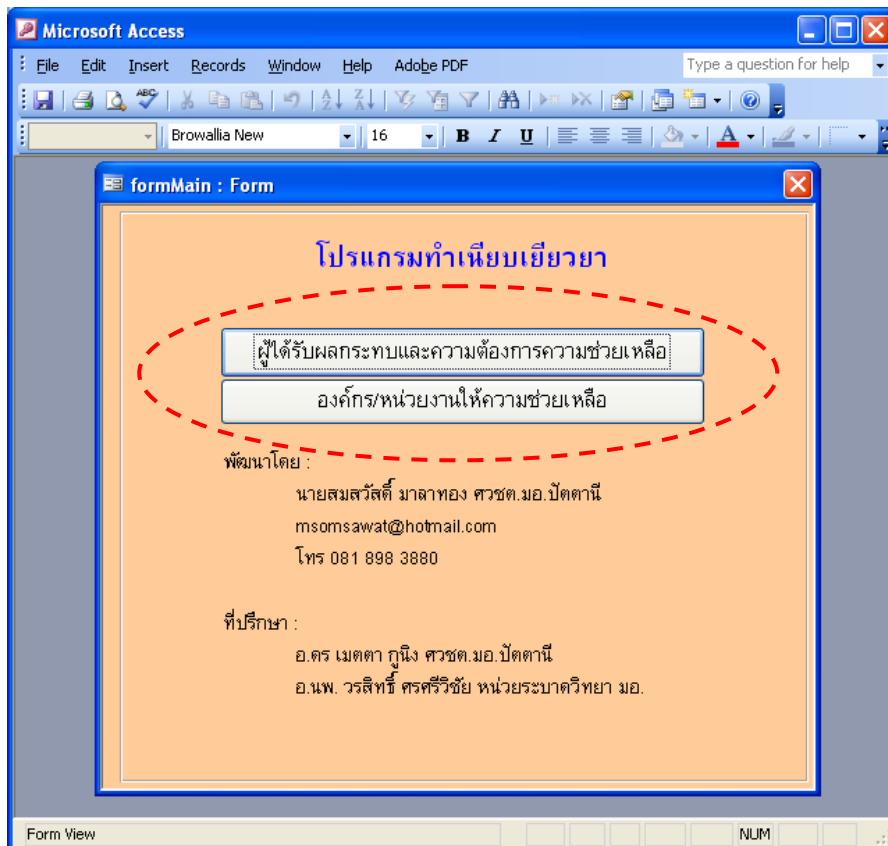

1. การใช้งานสำหรับผู้ได้รับผลกระทบและต้องการความช่วยเหลือ คลิกปุ่ม “ผู้ได้รับผลกระทบและต้องการความช่วยเหลือ” บนเมนูหลัก

คำแนะนำ กรอกข้อมูลในช่องสีเหลือง เพื่อใช้ในการค้นหาหน่วยงานให้ความช่วยเหลือ

| | | |
|--|--|--|
| เหตุการณ์ วันที่ 1/10/2550 เวลา 20:00 ชื่อเหตุการณ์ ทดสอบ2 จังหวัด ปัตตานี อำเภอ อำเภอเกาะฟือ ตำบล กรบุรี หมู่บ้าน ก้าง บ้านเลขที่ 12/123 | | เลือกความต้องการ <input type="checkbox"/> เงินเยี่ยวยา <input type="checkbox"/> ทุนเยี่ยมประกอบอาชีพ <input type="checkbox"/> ส่งคนส่งเคราะห์ <input type="checkbox"/> เด็กกำพร้า <input type="checkbox"/> จัดหาทุนการศึกษาให้เด็ก <input type="checkbox"/> กิจกรรมเยี่ยวยา <input checked="" type="checkbox"/> คลีแลงกฎหมาย <input type="checkbox"/> สาธารณสุข |
| ผู้ได้รับผลกระทบ เลขประจำตัวประชาชน 3800000000002 คำนำหน้า ชื่อ ทน สกุล รัชชาติ เพศ วันเกิด อายุ 2 ปี เดือน อาชีพ <input type="radio"/> ไม่มีบุตร <input checked="" type="radio"/> มีบุตร <input type="checkbox"/> ช่วงวัยก่อนเรียน <input type="checkbox"/> กำลังเรียน | | |
| ที่อยู่ตามทะเบียนบ้าน จังหวัด ปัตตานี อำเภอ อำเภอโคกโพธิ์ ตำบล ความไร่ หมู่บ้าน คลองกลาง บ้านเลขที่ 321 เบอร์โทร 0811234567 | | |
| ที่อยู่ปัจจุบัน จังหวัด ปัตตานี อำเภอ อำเภอทุ่งยางแดง ตำบล ตะโละมะนะ หมู่บ้าน ตะโละมะนะ บ้านเลขที่ 123 เบอร์โทร 074234567 | | |
| การรักษาพยาบาล ชื่อ รพ. รพช.สทิงพระ HN 14241 วันเข้า รพ. 1/10/2550 เวลาเข้า รพ. 10:00 น. สาเหตุภายนอกของการบาดเจ็บ ถูกทำร้ายโดยอาวุธปืนเย็นที่ไม่ระบุ การวินิจฉัย1 Open wound of abdomen, lower back การวินิจฉัย2 Open wound of head, part unspecified การวินิจฉัย3 การวินิจฉัย4 การวินิจฉัย5 การวินิจฉัย6 วันออกจาก รพ. เวลาออกจาก รพ. น. สถานะการบาดเจ็บ บาดเจ็บสาหัส สถานะขณะจำหน่าย หาย | | |

ค้นหาหน่วยงานให้ความช่วยเหลือ

ค้นหาผู้ได้รับผลกระทบ
 เพิ่มข้อมูลใหม่ บันทึก ลบ

วันที่บันทึกข้อมูล เวลา

ผู้ใช้สามารถดำเนินการเพิ่ม แก้ไข บันทึก และลบข้อมูลผู้ได้รับผลกระทบ ได้จากเมนูของโปรแกรม ซึ่งข้อมูลจะประกอบด้วย ข้อมูลเหตุการณ์ ข้อมูลผู้ได้รับผลกระทบ ข้อมูลการรักษาพยาบาล และความต้องการ (เลือกได้มากกว่า 1 ประเภท) แต่ในกรณีเร่งด่วนหรือทราบข้อมูลแค่เพียงบางส่วน ผู้ใช้สามารถกรอกข้อมูลเฉพาะในช่องสีเหลืองเพื่อจะสามารถค้นหาและออกรายงานข้อมูลองค์กร/หน่วยงานให้ความช่วยเหลือที่ตรงกับความต้องการของผู้ได้รับผลกระทบ โดยคลิกที่ปุ่ม “ค้นหาหน่วยงานให้ความช่วยเหลือ”

ตัวอย่าง รายงานองค์กร/หน่วยงานให้ความช่วยเหลือที่ตรงกับความต้องการของผู้ได้รับผลกระทบ

| หน่วยงานให้ความช่วยเหลือที่ตรงกับความต้องการของท่าน | | | | | | | | |
|---|--|------------|----------|----------|----------------------------|---------|--------------|------------|
| ความช่วยเหลือ | ชื่อหน่วยงาน | บ้านเลขที่ | หมู่บ้าน | ตำบล | อำเภอ | จังหวัด | เบอร์โทร | ติดต่อ |
| เบ็ดเตล็ด | | | | | | | | |
| | สำนักงานพัฒนาสังคมและความมั่นคงของมนุษย์จังหวัด (พมจ.) | | | เทศบาล | ท้องถิ่นเทศบาลเมือง บัณฑิต | บัณฑิต | 073-348310 | |
| | สำนักงานป้องกันและบรรเทาสาธารณภัยจังหวัด (กรมปภ.) | 136 ม.8 | | บานา | อำเภอเมืองบัณฑิต | บัณฑิต | 075-414302-3 | |
| | กองทุนสมานฉันท์แห่งชาติ | 45 | ปู่ต | ปู่ต | อำเภอเมืองบัณฑิต | บัณฑิต | 073-434237 | |
| มูลนิธิ ประ กอบ อาธิ | | | | | | | | |
| | มูลนิธิทรัพยากรเอเชีย | 188/24 | ไม่ทราบ | รูสะมิแล | อำเภอเมืองบัณฑิต | บัณฑิต | 073-332879 | คุณไชพันธ์ |

ผู้ใช้สามารถสั่งพิมพ์รายงานข้อมูลองค์กร/หน่วยงานให้ความช่วยเหลือที่ตรงกับความต้องการให้แก่ผู้ได้รับผลกระทบได้ โดยเลือก File => Print ที่ Menu bar ของ MS Access ตามปกติ

2. การใช้งานสำหรับองค์กร/หน่วยงานให้ความช่วยเหลือ คลิปปุ่ม “องค์กร/หน่วยงานให้ความช่วยเหลือ” บนเมนูหลัก

ข้อมูลองค์กร
 รหัส: 23
 ชื่อ: สมาคมยุวมุสลิมแห่งประเทศไทย
 ประเภท: NGO

พื้นที่ปฏิบัติงาน
 จังหวัด: 5 จังหวัด
 อำเภอ: [Dropdown]

ที่ตั้ง
 จังหวัด: ยะลา
 อำเภอ: ท้องถิ่นเทศบาลนครยะลา
 ตำบล: เทศบาล
 หมู่บ้าน: [Dropdown]
 บ้านเลขที่: 63/1
 เบอร์โทร: 081-6089150
 ผู้ติดต่อ: นายอิสมาแอ ชาและ
 Email: [Text]

งานที่รับผิดชอบ
 จัดหาทุนการศึกษาให้เด็ก [X]
 ส่งมอบเครื่องครัว [X]
 สาธารณสุข [X]
 [Dropdown] [X]

รายชื่อผู้ได้รับผลกระทบ ซึ่งตรงกับบทบาท/พื้นที่รับผิดชอบ

ผู้ใช้สามารถค้นหาองค์กร/หน่วยงาน และดูรายละเอียดเกี่ยวกับหน่วยงาน เช่น ชื่อหน่วยงาน ที่ตั้ง พื้นที่ปฏิบัติงาน และงานที่รับผิดชอบได้ และสามารถออกรายงาน รายชื่อผู้ได้รับผลกระทบซึ่งตรงกับบทบาทหน้าที่และพื้นที่รับผิดชอบของหน่วยงาน โดยคลิกที่ปุ่ม “รายชื่อผู้ได้รับผลกระทบ ซึ่งตรงกับบทบาท/พื้นที่รับผิดชอบ” และสามารถสั่งพิมพ์รายงานได้เช่นเดียวกัน

ตัวอย่าง รายงานรายชื่อผู้ได้รับผลกระทบ ซึ่งตรงกับบทบาท/พื้นที่รับผิดชอบ
 รายชื่อผู้ได้รับผลกระทบ ซึ่งตรงกับบทบาท/พื้นที่รับผิดชอบ

| ความต้องการ | ชื่อ | สกุล | อายุ | อาชีพ | บ้านเลขที่ | หมู่บ้าน | ตำบล | อำเภอ | จังหวัด | เบอร์โทร | วันที่ให้ข้อมูล |
|-------------------------|-------|-------|------|-------|------------|------------|---------|-------------------------|----------|-----------|-----------------|
| จัดหาทุนการศึกษาให้เด็ก | | | 0 | | | โคกเทพา | ท่าม่วง | อำเภอเทพา | สงขลา | | 28/2/2561 |
| ส่งมอบเครื่องครัว | สมชาย | ทักษิ | 11 | 35 | 123 | ชุมชนประปา | เทศบาล | ท้องที่เทศบาลตำบลบาเจาะ | นราธิวาส | 074234667 | 7/2/2561 |
| สาธารณสุข | | | 0 | | | โคกเทพา | ท่าม่วง | อำเภอเทพา | สงขลา | | 28/2/2561 |

***หมายเหตุ การจัดการข้อมูลในส่วนองค์กร/หน่วยงานให้ความช่วยเหลือ เช่นการเพิ่มหรือการแก้ไขรายละเอียดจะดำเนินการที่ ศวชต. และจะเปิดให้อัพเดทโปรแกรมเป็นระยะ ๆ ผ่านทางเว็บไซต์ของ ศวชต. ***

การรับส่งข้อมูลรายเดือน

1. หลังวันสุดท้ายของทุกเดือนคัดลอกไฟล์ที่ชื่อว่า DATA.mdb จาก C:\RDP ไปวางที่ Desktop

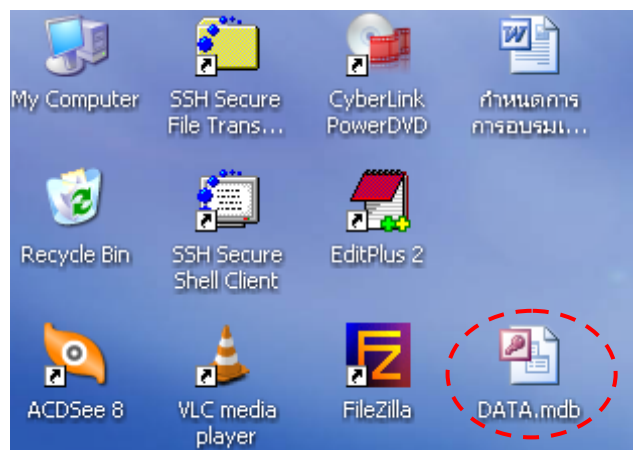
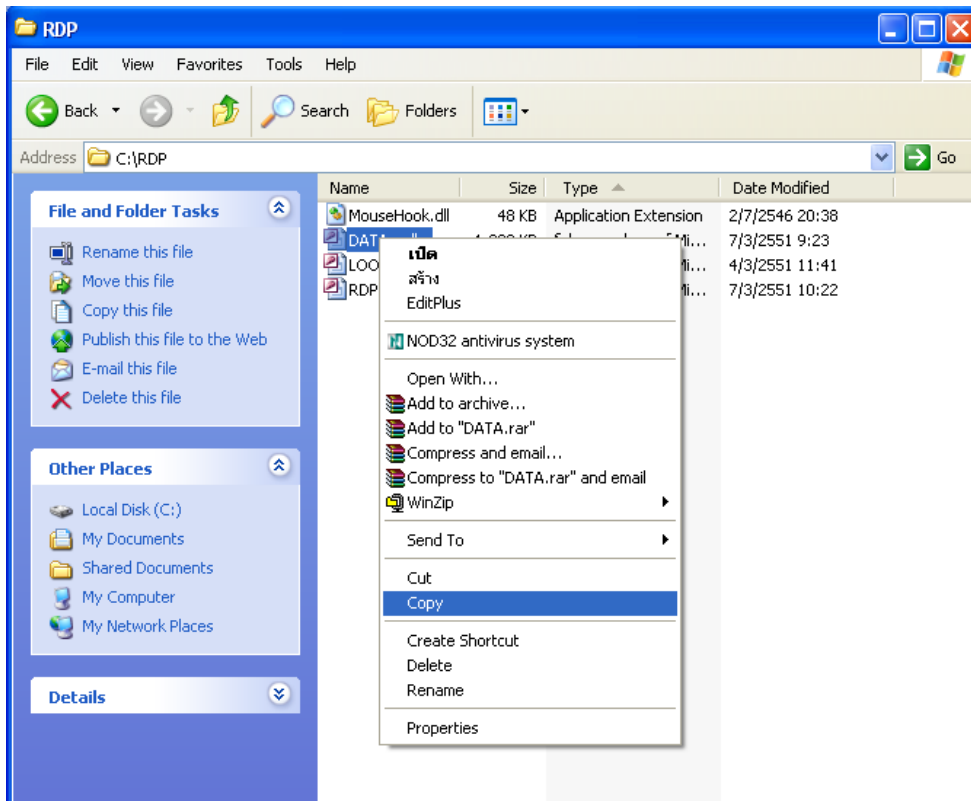

2. เปลี่ยนชื่อไฟล์ DATA.mdb โดยระบุข้อมูลปีและเดือนเป็น DATA_yyyy_mm.mdb เช่น DATA_2551_03.mdb (ความหมายคือ ข้อมูลปี 2551 เดือนมีนาคม)

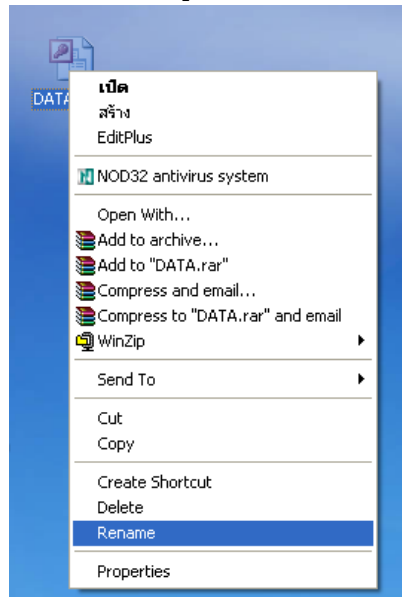

3. ทำการบีบอัดไฟล์ (Zip file) โดยการคลิกขวาที่ไฟล์แล้วเลือก Winzip => Add to DATA_yyyy_mm.zip เช่น DATA_2551_03.zip

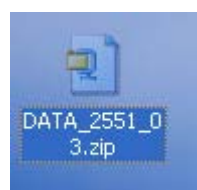
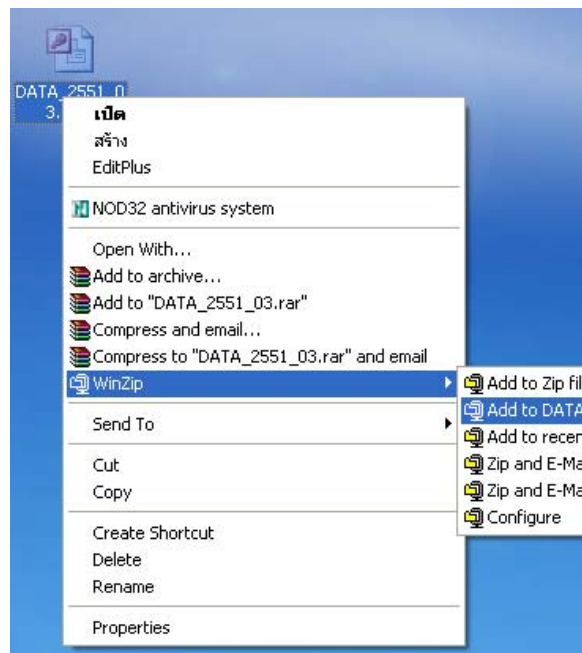

4. ส่งไฟล์ zip ถึงศวชต.ทางอีเมลมาที่ dsc cpsu@gmail.com ก่อนวันที่ 7 ของเดือนถัดไป เพื่อทำการ update ฐานข้อมูลผู้ได้รับผลกระทบกลาง ให้มีความถูกต้อง สมบูรณ์ขึ้นต่อไป