

การไหลเวียนของข้อมูลศวดต.-ทีมเยียวยา (Flow of data)

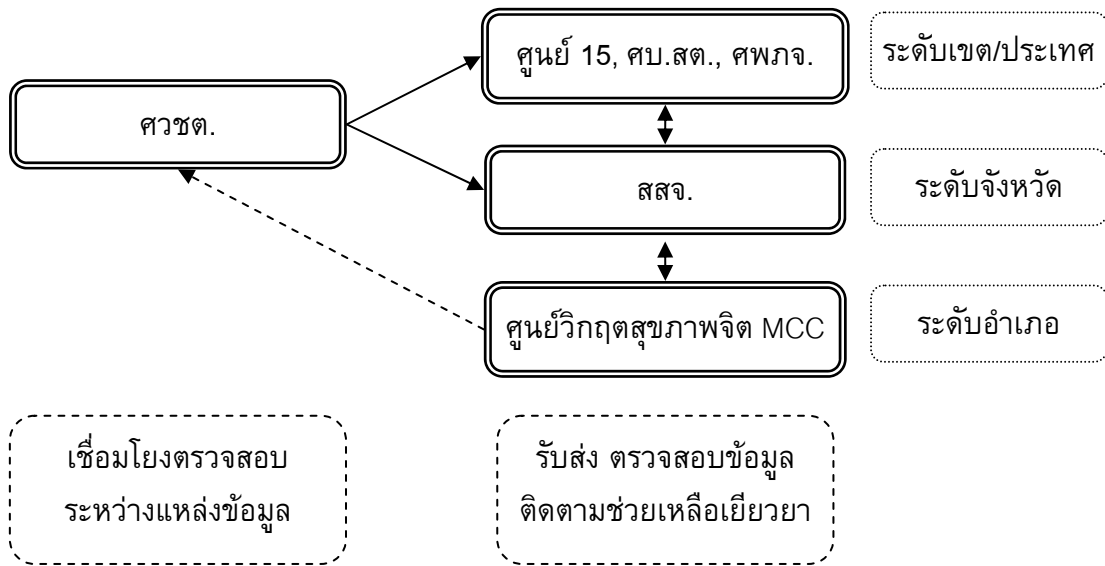

- ทุกเดือน (ตัดข้อมูลทุกวันสุดท้ายของเดือน) ศวดต. ส่ง file ข้อมูลผู้ได้รับผลกระทบ (ชื่อ ที่อยู่ วันที่/เวลา/สถานที่เกิดเหตุ ลักษณะการบาดเจ็บ โรงพยาบาลที่เข้ารักษา ชื่อ และที่อยู่สมาชิกในครอบครัว*) แจกแจงเป็นรายอำเภอตามที่อยู่ ให้ผู้ประสานงานระดับจังหวัด ระดับเขต และประเทศ ทาง email ทุกวันที่ 20 ของเดือนถัดไป
- ผู้ประสานงานระดับจังหวัดตรวจสอบความถูกต้องแล้วส่ง file ข้อมูล ถึงศูนย์วิกฤตสุขภาพจิต MCC ในจังหวัดด้วย email หรือ diskette ภายในวันที่ 21 ของเดือน เพื่อใช้เป็นฐานข้อมูลในการตรวจสอบความครอบคลุมของการช่วยเหลือเยียวยา
- นักจิตวิทยาในศูนย์วิกฤตสุขภาพจิตบันทึกข้อมูลสมาชิกในครอบครัวของผู้บาดเจ็บที่เข้ารักษาที่โรงพยาบาลในแบบบันทึกข้อมูล VIS ส่งให้ผู้รับผิดชอบ VIS ของโรงพยาบาล และบันทึกข้อมูลผู้ได้รับผลกระทบที่ได้เพิ่มเติมจากการลงเยี่ยมในพื้นที่ ส่งให้ผู้ประสานงานระดับจังหวัดและศวดต. ทุกวันที่ 7 ของเดือนถัดไป

ผู้ประสานงาน (focal point)

จังหวัด สสจ.:

- สงขลา: คุณสุพร ปานมั่งคั่ง aod_sp@hotmail.com 086 694 8415
- สตูล: นางฟารีดา จันทราช ncd_spho@hotmail.com 081 599 2398
- ปัตตานี: นางนฤมล วีระพันธ์ nokssi@hotmail.com 089 599 0427
- ยะลา: นางจิตติมา ด่านเสถียรสกุล yalancd@hotmail.com 085 893 3474
- นราธิวาส: นายเพ็ญภาส เพชรภาณ penpas0125@yahoo.com 089 878 5620

เขต: ศูนย์สุขภาพจิต 15: นางสาวจวรรณ พะมณี mhcs15@hotmail.com 081 585 5888

ศบ.สต.: นางสาวจินตนา แสงพันธ์ tukjintana@hotmail.com 089 876 8430

ศวดต.: ดร. เมตตา ภูนิง dsc cpsu@gmail.com 073 334 088

ประเทศ: ศพภจ.: ดร.นพ. พิทักษ์พล บุญยมาลิก pitakpol@gmail.com 089 691 4662